REPUBLIQUE DU CAMEROUN
paix-travail-patrie
****
MINISTERE DE L'ENSEIGNEMENT SUPERIEUR
****

REPUBLIC OF CAMEROON
Peace-work-fatherland
****
MINISTRY OF HIGHER EDUCATION
****

INTELLIGENTSIA CORPORATION
SINCE 2006

LES METIERS DE LA SANTE AU CAMEROUN

Rédigé par le service d'orientation académique et professionnel d'Intelligentsia Corporation en vue d'éclairer les nouveaux et anciens bacheliers sur les métiers de la santé au Cameroun

SOMMAIRE

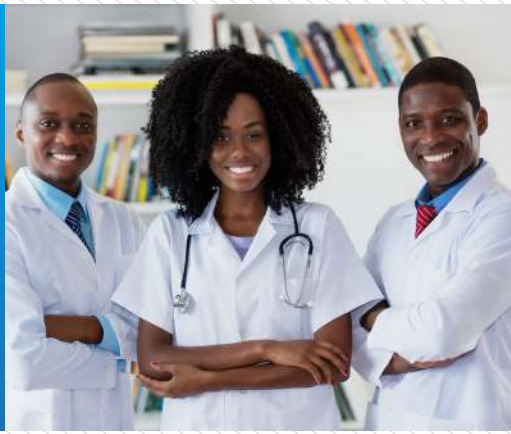

I

PRESENTATION DES METIERS DE LA SANTE AU CAMEROUN
A-IMPORTANCE DES PROFESIONNELS DE SANTE
B-LES METIERS DE LA SANTE AU CAMEROUN
1-La santé humaine
2-La santé vétérinaire

II

LES ECOLES DE FORMATIONS SANITAIRES AU CAMEROUN

III

LES DEBOUCHES : pourquoi choisir le secteur sanitaire ?

IV

ACCES AU ECOLE DE LA SANTE AU CAMEROUN : Comment faire ?
1-Difficultés d'accès dans les écoles de la santé au Cameroun et à l'étranger
2-Intelligentsia Corporation : une solution à la question de l'orientation académique

I - PRESENTATION DES METIERS DE LA SANTE AU CAMEROUN

A-IMPORTANCE DES PROFESSIONNELS DE SANTE POUR LEN CAMEROUN

L'OMS recommande le seuil minimum d'un médecin pour 500 habitants environ. Or, le Cameroun fait partie des nations africaines qui traversent une crise des ressources humaines pour la santé. Actuellement au Cameroun, il est de 1 médecin pour 10 000 habitants, loin des recommandations de l'OMS pour un accès minimal à la santé.

Selon l'Organisation mondiale de la santé, la santé se définit comme : «un état de complet bien-être physique, psychologique et social, et ne consiste pas seulement en une absence de maladie ou d'infirmité». la santé représente donc « l'un des droits fondamentaux de tout être humain, quelles que soient sa race, sa religion, ses opinions politiques, sa condition économique ou sociale». Elle implique la satisfaction de tous les besoins fondamentaux de la personne, qu'ils soient affectifs, sanitaires, nutritionnels, sociaux ou culturels. D'où l'importance du personnels sanitaires.

B-LES METIERS DE LA SANTE AU CAMEROUN

Le Cameroun dans son système de Santé possède une santé humaine (l'être humain étant au centre des préoccupations) et une santé vétérinaire (en rapport avec les animaux sauvages ou domestiques).

1 - Les métiers de la santé humaine

Les métiers médicaux

a. Le médecin

Un médecin est un professionnel de la santé titulaire d'un diplôme de docteur en médecine. Professionnel central du monde de la santé, le médecin examine et établit un diagnostic, ordonne des examens et prescrit le traitement pharmaceutique ou hospitalier qui s'impose. Le médecin suit ses malades et gère leur santé dans sa globalité. Il y a des médecins généralistes et des médecins spécialistes d'une pathologie. Face aux problèmes de santé (maladie, blessure, choc psychologique...), le médecin doit faire un diagnostic sur la base d'éléments multiples comme l'interrogatoire clinique durant lequel le patient décrit ce qu'il ressent, l'auscultation sous forme d'examen, palpation, prise de tension et autres explorations fonctionnelles. Pour exercer en tant que médecin, le diplôme d'Etat de docteur en médecine est obligatoire. Il est délivré à l'issue de la formation de médecin qui dure 7 ans pour un généraliste, et 10 ou 11 ans pour un spécialiste.

b. le chirurgien-dentiste

Le chirurgien-dentiste (ou médecin-dentiste, l'appellation variant suivant les pays) est un professionnel de santé médical habilité à pratiquer l'odontologie. Titulaire d'un diplôme d'État de docteur en chirurgie dentaire ou en médecine dentaire dans la plupart des pays, il assure la prévention, le diagnostic et le traitement des anomalies et maladies congénitales ou acquises, réelles ou supposées de la bouche, des dents, des maxillaires et des tissus attenants. Il est souvent nommé « dentiste » par convenance.

c. Le pharmacien

Le pharmacien est un spécialiste du médicament dans sa globalité. Les études de pharmacie permettent l'accès un éventail large de secteur d'activité (circuit de distribution, vente et conseil, hôpital, armée et sapeurs-pompiers, enseignement et recherche, industrie, biologie, institutions et instances de régulation du médicament...) et de métiers. Le pharmacien délivre des médicaments, prescrits ou non par un médecin. Son rôle de conseil est très important.
La plupart travaillent en officine, les autres dans la biologie médicale, les établissements de santé, l'industrie ou la distribution pharmaceutique, l'armée.

LES MÉTIERS PARAMÉDICAUX
Les Filières BTS-LICENCES
d. L'infirmier

Cette formation vise à mettre sur le marché de l'emploi des professionnels capables d'analyser une situation de santé, de prendre des décisions dans les limites de leur compétence et de mener des interventions seuls ou équipe multidisciplinaire.

e. La sage-femme/le maïeuticien

Leur mission est d'accompagner les femmes enceintes tout au long de leur grossesse, de l'établissement du diagnostic jusqu'au jour de l'accouchement, d'animer les séances de préparation à l'accouchement et assurer seule l'accouchement, de s'occuper du nouveau-né et si nécessaire d'accomplir les gestes de réanimation et surveiller le rétablissement de la mère.

f. Le kinésithérapeute

L'objectif de la formation est de donner à l'étudiant des connaissances afin d'assurer la rééducation des personnes souffrant de problèmes de paralysie physique, d'affection respiratoire ou encore de rhumatisme.

g. Thérapeutes dentaire

Cette spécialité vise à former des thérapeutes dentaires hautement

qualifiés capables de fournir des soins dentaires holistiques de haute qualité dans les cliniques au niveau local, national ou international. Elle cible les jeunes hommes et femmes qui ont la vocation et sont prêts non seulement à gagner leur vie mais aussi et surtout à sauver des vies.

h. Technicien de laboratoire et d'analyse médicale

Cette formation vise à former des cadres à même de détecter par des examens en laboratoire, les différentes pathologies pouvant affecter le corps humains.

i. Technicien pharmaceutiques

Cette spécialité de trois ans vise à former des techniciens en pharmacie hautement qualifiés, capables de participer à la conception, la fabrication, l' administration et la conservation des médicaments sous la direction d'un pharmacien et fournir des soins pharmaceutiques holistiques de haute qualité dans divers contextes cliniques, industriels et universitaires au niveau local, national ou international.

METIERS DQP/CQP

j. secrétaire médicale / assistante médico-administrative

La Secrétaire Médicale est une assistante médico-administrative, qui au quotidien assiste le médecin ou l'infirmier chef en cabinet de consultation médicale (centre de santé, clinique, polyclinique, hôpital public...).

k. Kinésithérapeute assistant masseur

Le Kinésithérapeute Assistant a pour mission d'aider le kinésithérapeute à réaliser de façon manuelle ou instrumentée, des actes destinés à rétablir les capacités fonctionnelles (musculaires, articulaires, organiques) ou à en prévenir l'altération.

l. Le délégué médical

Le délégué médical est un attaché à la promotion du médicament , qui

représente l'industrie pharmaceutique. C'est un visiteur médical, dont le travail consiste à informer les professionnels de santé (prescripteurs des médicaments) sur les produits dont il assure la promotion, plus précisément les produits du laboratoire pharmaceutique qui l'emploie.

m. Vendeur en pharmacie

Le vendeur en pharmacie (officine) est un intermédiaire pharmaceutique qui seconde le pharmacien dans le service et, en l'absence de ce dernier, peut prodiguer des conseils à la clientèle. Bras droit du pharmacien, il délivre les médicaments ou appareillages médicaux et autres (pommades, gélules, solutions...).

n. Auxiliaire de vie

Elle veille à leur bien-être et les aide dans les actes de la vie quotidienne. Son rôle est à la frontière du médical et du social. Elle rompt l'isolement, lutte contre l'exclusion et préserve l'autonomie de la personne aidée. Il est aussi de sa responsabilité de repérer les problèmes et de demander une aide médicale classique ou en urgence.

m. Assistant dentaire

L'assistante dentaire assure une double fonction, d'une part d'aide technique et matérielle au chirurgien-dentiste dans la préparation et lors des interventions, d'autre part de secrétariat et gestion du cabinet dentaire.

o. Metier : aide-soignant (as)

L'Aide-Soignant est un professionnel de santé qui travaille sous la supervision d'un Infirmier, d'un cadre supérieur ou d'un Médecin.

2- Les métiers de la santé vétérinaire

Le vétérinaire est un médecin spécialiste de la médecine vétérinaire et de la chirurgie des animaux. Le vétérinaire actuel est un praticien pluridisciplinaire capable d'assurer la médecine classique, la chirurgie et les urgences. Initialement formés pour soigner les chevaux et les animaux de production (bovins, moutons, chèvres, porcs) en milieu rural dans un but agricole et économique, les vétérinaires furent ensuite appelés à soigner de plus en plus les animaux de compagnie, et notamment les carnivores domestiques (chiens, chats...) et les lapins.

II - LES ECOLES DE FORMATIONS SANITAIRES AU CAMEROUN

FACULTE DE MEDECINE ET DES SCIENCES BIOMEDICALES DE YAOUNDE (FMSB)

* Filières : Médecine générale, Médecine bucco-dentaire, pharmacie
* Conditions d'accès : BACC C, D, GCE A/l scientifique
* Matières au concours : Biologie, Physique, Chimie, culture générale et anglais.
* Diplôme délivré : Doctorat en médecine et pharmacie (7ans).
* Tutelle et pension : Université de Yaoundé I/ 50 000 FCFA Nombre de places : 230

FACULTE DE MEDECINE ET DES SCIENCES BIOMEDICALES DE GAROUA (FMSB)

* Filières : Médecine générale
* Conditions d'accès : BACC C, D, GCE A/l scientifique
* Matières au concours : Biologie, Physique, Chimie, culture générale et anglais.
* Diplôme délivré : Doctorat en médecine (7ans).
* Tutelle et pension : Université de Ngaoundéré/ 50 000 FCFA
* Nombre de places : 60

FACULTE DE MEDECINE ET DES SCIENCES PHARMACEUTIQUES DE DOUALA (FMSP)

* Filières : Médecine générale, pharmacie.
* Conditions d'accès : BACC C, D, GCE A/l scientifique
* Matières au concours : Biologie, Physique, Chimie, culture générale et anglais.
* Diplôme délivré : Doctorat en médecine et pharmacie (7ans).
* Tutelle et pension : Université de Douala/ 50 000 FCFA
* Nombre de places : 160

FACULTE DE MEDECINE ET DES SCIENCES PHARMACETIQUES DE DSCHANG (FMSP)

* Filières : Médecine générale, pharmacie.
* Conditions d'accès : BACC C, D, GCE A/l scientifique
* Matières au concours : Biologie, Physique, Chimie, culture générale et anglais.
* Diplôme délivré : Doctorat en médecine et pharmacie (7ans).
* Tutelle et pension : Université de Dschang/ 50 000 FCFA
* Nombre de places : 75

FACULTY OF HEALTH SCIENCES-BUEA (FHS)
* Filières : Médecine générale
* Conditions d'accès : BACC C, D, GCE A/l scientifique
* Matières au concours : Biologie, Physique, Chimie, culture générale et anglais.
* Diplôme délivré : Doctorat en médecine (7ans).
* Tutelle et pension : Université de Buea/ 50 000 FCFA
* Nombre de place : 50

FACULTY OF HEALTH SCIENCES-BAMENDA (FHS)
* Filières : Médecine générale
* Conditions d'accès : BACC C, D, GCE A/l scientifique
* Matières au concours : Biologie, Physique, Chimie, culture générale et anglais.
* Diplôme délivré : Doctorat en médecine (7ans).
* Tutelle et pension : Université de Bamenda/ 50 000 FCFA
* Nombre de places : 60

INSTITUT SUPERIEUR DES TECHNOLOGIES MÉDICALES DE NKOLONDOM (ISTM) - YDE
* Filière : Médecine générale
* Conditions d'accès : BACC C, D, GCE A/l scientifique
* Matières au concours : Biologie, Physique, Chimie, culture générale et anglais.
* Diplôme délivré : Doctorat en médecine (7ans).
* Tutelle et pension : privé/ 1100 000 FCFA
* Nombre de places : 50

INSTITUT SUPERIEUR DES SCIENCES DE LA SANTE DE L'UDM-BANGANGTE (ISSS)
* Filières : Médecine générale, Médecine bucco-dentaire, pharmacie
* Conditions d'accès : BACC C, D, GCE A/l scientifique
* Matières au concours : Biologie, Physique, Chimie, culture générale et anglais.
* Diplôme délivré : Doctorat en médecine et pharmacie (7ans).
* Tutelle et pension : Université des Montagne/ 1 200 000 FCFA
* Nombre de places : 215

CATHOLIC UNIVERSITY OF KUMBO (CATUC)
* Filières : Médecine générale
* Conditions d'accès : BACC C, D, GCE A/l scientifique
* Matières au concours : Biologie, Physique, Chimie, culture générale et anglais.
* Diplôme délivré : Doctorat en médecine (7ans).

* Tutelle et pension : Université catholique/ 1 000 000 FCFA
* Nombre de places : 30

ECOLE DE SCIENCES ET DE MEDECINE VÉTÉRINAIRE DE NGAOUNDERE (ESMV)

* Filières : médecine vétérinaire Conditions d'accès : BACC toutes séries
* Matières au concours : biologie, physique, chimie, mathématique, culture générale
* Diplôme délivré : Doctorat en médecine vétérinaire (5ans).
* Tutelle et pension : université de Ngaoundéré /50 000 FCFA
* Nombre de places : 30

FACULTES DES SCIENCES BIOMEDICALES-FSB DE (NGAOUNDERE - DSCHANG)

* Filières : sciences biomédicales, sciences infirmiers, radiologie et imagerie médicale
* Conditions d'accès : BACC toutes séries
* Matières au concours : biologie, physique, chimie culture générale
* Diplôme délivré : licence et master
* Tutelle et pension : Université de (Ngaoundéré et Dschang) /50 000 FCFA
* Nombre de places : 105 Ngaoundéré

INFIRMIERS DIPLOMES D'ETAT (IDE)

* Formation : Aides soignant, agents techniques médico sanitaires, techniciens principaux du génie sanitaires, Infirmiers principaux, sages-femmes /Maïeuticien, infirmiers spécialistes.
* Conditions d'accès : BACC toutes séries
* Matières au concours : biologie, physique, chimie, mathématique, culture générale
* Tutelle et pension : MINESANTE/ 200 000- 400 000 FCFA
* Nombre de places : 9205

FILIÈRES BIOMÉDICALES DES FACULTY OF HEALTH SCIENCES-FB FHS (BUEA/BAMENDA)

* Filières : soins infirmiers et techniciens de laboratoire
* Conditions d'accès : BACC toutes séries
* Matières au concours : biologie, physique, chimie culture générale
* Diplôme délivré : Infirmiers, techniciens de laboratoire (3ans)
* Tutelle et pension : Université de (Bamenda et Buea) /50 000 FCFA
* Nombre de places : 50

FILIÈRES BIOMÉDICALES (ISTM-NKOLONDOM)

* Formation : Santé publique, sciences biomédicales, techniciens de laboratoire, Soins infirmiers
* Conditions d'accès : BACC toutes série
* Matières au concours : biologie, physique, chimie, culture générale
* Tutelle et pension : privé/ 800 000 FCF

FILIÈRES BIOMÉDICALES (ISTM-NKOLONDOM)

* Filières : sciences de la santé, technologie et sciences de la santé

* Conditions d'accès : BACC toutes séries
* Matières au concours : biologie, physique, chimie, culture générale
* Diplôme délivré : Master
* Tutelle et pension : université des montages/ 1500000 FCFA FILIÈRES

PARAMEDICALES (CATUC-KUMBO)

* Filières : soins infirmiers et techniciens de laboratoire
* Conditions d'accès : BACC toutes séries
* Matières au concours : biologie, physique, chimie culture générale
* Diplôme délivré : Infirmiers, techniciens de laboratoire
* Tutelle et pension : Université de Bamenda/50 000 FCFA

II - DEBOUCHES : POURQUOI CHOISIR LESECTEUR SANITAIRE AU CAMEROUN?

Les personnes formées dans des écoles de santé pourront exercer une profession basée sur la relation avec les patients. Les métiers dispensés après la formation participent activement à leur bien-être. Il existe plusieurs débouchés accessibles en suivant les formations en santé :

* La fonction publique ;
* Les hôpitaux et cliniques privées ;
* Le ONG (Organisations Non Gouvernementales) ;
* L'auto-emploi ;
* Le secteur agroalimentaire ;
* La médecine du travail ;
* La recherche et la formation
* L'industrie
* L'armée

IV - ACCES AU ECOLE DE LA SANTE AU CAMEROUN : COMMENT FAIRE ?

1 - Difficultés d'accès dans les écoles de la santé au Cameroun et à l'étranger

Un faux choix des études supérieures, peut conduire à la perte de quelques années après le baccalauréat, à des changements précoces de branche et/ou d'école, à des résultats insatisfaisants malgré la bonne volonté, à une souffrance continue lors de son cursus académique supérieur, etc. Nombreux sont ceux qui pourraient faire des témoignages dans ce sens, illustrant ainsi l'importance de mener une réflexion sérieuse pour le choix des études. Au Cameroun, Il est pratiquement impossible pour un bachelier d'intégrer une grande école de médecine et de paramédecine sans préparations préalables. Plusieurs raisons expliquent cette difficulté d'accès dans les grandes écoles et facultés de médecine. Parmi lesquelles :

* La complexité des épreuves
* Le nombre de place limité

* La rareté des anciens sujets de certains concours
* Le contexte Camerounais qui ne favorise pas toujours le mérite

Il devient donc vitale et urgent pour Intelligentsia Corporation, à travers sa ressource intellectuelle, de participer à l'orientation académique et la préparation au concours d'entrées dans les grandes écoles et facultés de santé du Cameroun.
De plus chaque année, le Cameroun produit plus de 50.000 bacheliers dont moins de 10.000 intègre les grandes écoles. Il sera question pour le partenaire de nous aider à absorber ce surplus d'étudiants et élèves n'ayant pas trouvés leurs comptes dans les grandes écoles et facultés du Cameroun afin de participer la professionnalisation des jeunes Camerounais et la réduction du chômage. Car chez nous c'est un **étudiant = un métier.**

2-Intelligentsia Corporation : une solution à la question de l'orientation académique
a. Présentation
Intelligentsia Corporation est une entreprise citoyenne à travers laquelle de nombreux jeunes camerounais passent pour se préparer et s'orienter aux concours d'entrer dans les
grandes écoles nationales et internationales. Aujourd'hui, grâce à ses années d'expériences intelligentsia corporation se positionne effectivement comme le leader dans l'orientation scolaire et la préparation aux concours et s'ouvre encore plus à d'autres horizons.

b-Les activités d'Intelligentsia Corporation
*** Les Olympiades Bilingues Polytechniciens Nationale**
Les Olympiades Bilingues Polytechniciennes Nationales sont organisées par Intelligentsia Corporation et l'association des étudiants de l'Ecole Nationale Supérieure Polytechnique de Yaoundé sur la quasi-totalité de l'étendue du pays, ceci sous le parrainage du Ministre des Enseignements Secondaires du Cameroun. Elles mettent en compétition et ceci simultanément, les 10 meilleurs élèves des terminales scientifiques, littéraires et techniques de la grande majorité des établissements (anglophones et francophones) des dix régions du Cameroun. Cette compétition rassemble plus de 5000 élèves et permet de développer et de mettre en exergue les connaissances académiques des élèves ainsi que leur capacité à les restituer dans des délais cours, le tout bien sûr dans une ambiance très détendue.

*** Les descentes d'orientations (du 10 février au 05 juin 2022)**
Nous organiserons des séances d'orientation dans les établissements (collèges, lycées et universités) afin de présenter les grandes écoles et métiers du Cameroun. Pour ne pas avoir à faire le porte-à-porte les élèves seront orientés dans les chapelles, les grandes salles. En effet, Il est connu de tous que l'orientation et l'accompagnement des jeunes élèves qui quittent l'enseignement secondaire pour entrer dans le monde très délicat de l'enseignement supérieur est un facteur très important de la réussite académique de ces derniers.

*** Préparation bilingue au concours nationaux et internationaux**
- Préparations longue durée

- les classes bilingues scientifiques et littéraires spéciales
Il s'agit d'une formation longue durée pour les concours scientifiques et littéraires (anglophones et francophones) niveau baccalauréat et niveaux licence calqué sur le model des Classes Scientifiques Spéciales de l'Ecole Normale disponible en cours du jour et cours soir. En effet, les classes bilingues scientifiques et littéraires spéciales sont des classes préparatoires ayant pour but de préparer les bacheliers aux différents concours nationaux et internationaux qui s'offrent à eux. Cette formation se déroule du mois de novembre au mois de Juin 2022 et rassemble chaque année plus de 400 étudiants au siège social de l'entreprise citoyenne d'intelligentsia corporation (montée CRADAT).
-administration (Javier à septembre)
Durant l'année Nous formons également les étudiants pour les concours administratifs : ENAM-EMIA-IRIC-POLICE-ENAP-NASLA...il s'agit d'une formation longue durée sur au moins 06 mois, pour les concours administratifs.

- Préparations intensives (de juin à septembre)

Il s'agit de notre activité majeure. Notre poumon, la pierre angulaire de nos activités. En effet, après les OBPN, les descentes d'orientation dans les établissements secondaires et supérieurs, les cours de soutiens dans les établissements secondaires (terminale, première...) nous organisons pendant les grandes vacances plusieurs vagues de préparations intensives bilingues afin que les étudiants et élèves puissent mieux affronter les concours d'entrées dans les grandes écoles nationaux et internationaux.
Pour cette phase chaque année nous enregistrons plus de 4000 étudiants sur tout l'étendue du territoire Camerounais. Ces étudiants sont repartis dans les 31 centres de préparations que compte le groupe Intelligentsia Corporation.
Ce n'est pas tout !!!! Chaque étudiant recevra une documentions faite de
* Travaux dirigés
* Concours blanc
* Bord de préparation
* Livre de préparation
* Fiche description
* Autres...

Icorp c'est

SOUTIEN SCOLAIRE

Avec ce service nous mettons à la disposition des élèves plusieurs enseignements pour des répétitions à domicile ou en groupe avec pour objectif de rehausser le niveau de ces élèves.

Notre but est de réinventer le soutien scolaire au Cameroun en mettant plus de professionnalisme de sérieux, de rigueur et en utilisant le numérique.

ANIMATION DES CLUBS SCIENTIFIQUES

ACTIVITÉS DES COOPÉRATIVES

FORUM DES GRANDES ÉCOLES

2020 & 2021 EN QUELQUES CHIFFES

- 73% POLYTECH YAOUNDE
- 69% POLYTECH DOUALA
- 78% FMSB YAOUNDE
- 68% FMSP DOUALA
- 65% ISTM YAOUNDE
- 69% UDM BANGANGTE
- 62% ECOLE DES TRAVAUX
- 52% SUP'PTIC
- 80% FASA/FAVM
- 43% EGEM/FMIP
- 54% IUT
- 70% IDE
- 60% ENS/ENSET
- 48% ESSEC

Nos centres de cours

YAOUNDE

IMMEUBLE INTELLIGENTSIA 3ème étage (montée Cradat)

ECOLE PRIMAIRE LES TREMPLINS (face COLLEGE VOGT)

ECOLE PRIMAIRE LA RETRAITE (Warda)

COMPLEXE SCOLAIRE AMASIA (Snec Ekounou)

COMPLEXE SCOLAIRE L'ESPERANCE : COPES (mobile Omnisport)

COMPLEXE SCOLAIRE CHAMPIONS (bonne fontaine Emana)

COLLEGE YONA (carrefour Nkolbisson)

ECOLE PRIMAIRE LES ETOILES : BASS (TOTAL Jouvence)

ECOLE PRIMAIRE GOD BLESS (commissariat Odza)

DOUALA

DEIDO : École primaire petit monde (à 50m du carrefour Quiferrou Grand Moulin en allant vers le marché new Deido)

Bonamoussadi : INSTITUT POLYVALENT NANAFH (en face du parcours Vita)
Dakar / Brazzaville : Collège polyvalent SUZANNA (à 50 m en face de MTN Dakar)

BONABERI : École publique de BONABERI (en face au cimetière)

Village : École primaire la source (entrée carrière juste après le collège Mohoua Tachoukam)

Cité des Palmiers : ISECMA (A 20m du carrefour du lycée de la cité des palmiers en allant vers le collège Dauphine 2)

Yassa : Soft éducation (Total Nkolbong, derrière le centre de visite technique)

BAFOUSSAM

SÈIGE INTELLIGENTSIA BAFOUSSAM AU DESSUS DE TECNO TAMDJA

INSAM CAMPUS A (Près Total Tamdja)

ECOLE PRIMAIRE SAINT JOSEPH (face cathédrale de Bafoussam)

DSCHANG

CENAJES DE DSCHANG

BERTOUA

Collège Bilingue Teerenstra

NKONGSAMBA

École primaire laïc de l'unité (Juste après le Collège LELE)

EBOLOWA

ECOLE PUBLIQUE SAMBA (Ancien ENIEG d'Ebolowa)

GAROUA

Ecole privée catholique Relais Saint Hubert (Face Alliance Française)

NGAOUNDERE

Presbyterian school (quartier Bamoun en face de l'école Bilingue)

CONTACTS

698 22 22 77 671 83 97 97 656 56 56 13

Intelligentsia Corporation

www.intelligentsiacorporation.cm

3e étage Immeuble Intelligentsia, Montée CRADAT